

BACCALAURÉAT PROFESSIONNEL

ÉPREUVE ORALE SPÉCIFIQUE – ESPAGNOL

**DNL
ÉCONOMIE DE LA CONSTRUCTION**

SUJET N°1

**SECTION EUROPÉENNE
DURÉE DE L'ÉPREUVE : 20 minutes**

La calculatrice et le dictionnaire ne sont pas autorisés.

MICRO-CASA

Tarea

Trabajas en una empresa que fabrica micro-casas. Vas a presentar a un cliente un proyecto de construcción. Le explicas las etapas de la construcción, los materiales y las ventajas de este tipo de casas.

Vocabulario para ayudarte:

el pedido: *la commande*

entregar: *livrer*

elegir: *choisir*

el desarrollo sostenible: *le développement durable*

materiales renovables: *des matériaux renouvelables*

CASA QE-90

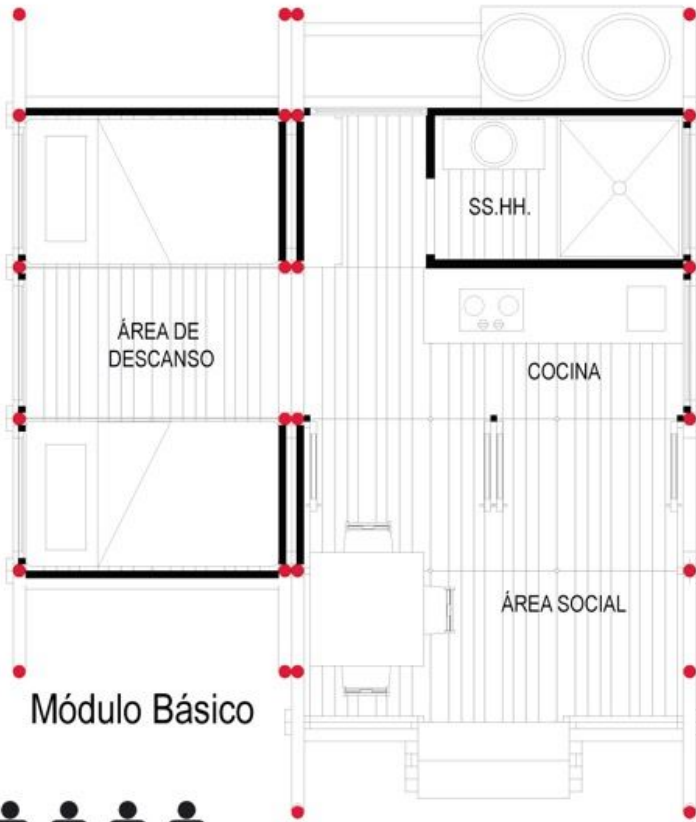

Módulo Básico



Es una vivienda emergente que se desarrolla en un área de 21 m². Los módulos permiten que esta vaya creciendo a medida que es requerido.

La inversión inicial para los materiales de esta vivienda es de aproximadamente 1000€.

Los espacios básicos pueden acoger hasta 4 personas. Puede ser el inicio de un desarrollo habitacional emergente.

Los materiales usados son:

- Bases de hormigón.
- Estructura de bambú.
- Pisos de pallets.
- Paneles de caña picada (*Panneaux en roseaux*)
- Ventanas metálicas con marco de madera.
- Cubiertas de zinc

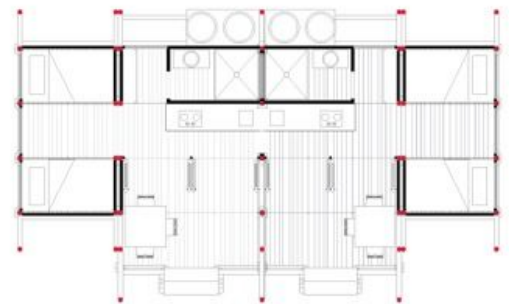

Vivienda Ampliada

